

TRIBUNALE DI TREVISO
SEZIONE ESECUZIONI IMMOBILIARI

Fallimento N° 254/2015

SENT. N. 269/2014 del 19.11.2014

Dichiarazione di fallimento di ditta Rosso Veneziano SRL,

Via Vanzo n. 71 . Mogliano Veneto (TV)

P.I. 04097260261

ALLEGATO N°4

Documentazione Fotografica



La facciata principale con accesso al punto vendita piano terra e al ristorante piano primo



Facciata nord-ovest con la viabilità perimetrale



Facciata principale



Vista dell'ingresso della facciata nord



I parcheggi fronte ingresso principale



Facciata nord-est con viabilità d'accesso a servizio del Leroy Merlin



Fabbricato visto da est



Fabbricato visto da sud



Area esterna con viabilità nel lato sud



Area esterna con viabilità nel lato sud con angolazione diversa



Vista nella parte ovest con viabilità perimetrale



Vista nella parte ovest con portoncino ingresso uffici piano primo



Vista lato ovest



Vista lato ovest con viabilità perimetrale



Vista il est dettaglio



Viabilità interna e parcheggio ingresso principale



Parcheeggio ingresso principale



Parcheeggio ingresso principale



Bussola d'ingresso Ramo di Azienda piano terra



Ramo di Azienda vista interno spazio espositivo piano terra



Ramo di Azienda vista interno spazio espositivo piano terra



Ramo di Azienda vista interno spazio espositivo piano terra



Ramo di Azienda vista interno spazio espositivo con soffitto ribassato piano terra



Ramo di Azienda vista interno spazio espositivo piano terra



Ramo di Azienda vista interno spazio espositivo piano terra particolare pavimentazione



Ramo di Azienda vista interno spazio espositivo piano terra particolare soffitto con raccolta acqua tramite canale



Ramo di Azienda vista interno spazio espositivo piano terra particolare soffitto con raccolta acqua tramite canale



Ramo di Azienda vista interno spazio espositivo piano terra particolare soffitto con raccolta acqua tramite canale



Ramo di Azienda vista interno servizi igienici



Ramo di Azienda vista interno servizi igienici



Ramo di Azienda vista scale che collegano agli uffici piano primo



Ramo di Azienda uffici piano primo



Ramo di Azienda uffici piano primo



Ramo di Azienda uffici piano primo

Uffici piano terra sub. 3 corridoio



Ingresso uffici piano terra sub. 3



Ingresso uffici piano terra zona degrada per infiltrazione acqua



Vista interna sub. 3



Uffici zona ovest sub. 3 Piano terra



Uffici zona centrale ovest sub. 3 piano terra



Uffici zona est sub. 3 Piano terra



Sub. 3 Piano terra bagni



Sub. 3 Piano terra bagni



Uffici sub. 3 Piano terra con locale caldaia



Uffici sub. 3 Piano terra caldaia



Sub. 3 vista solaio piano terra



Vista sub. 3 uffici lato est



Ingresso dei magazzini dal portone sud sub. 3



Magazzini sub. 3



Magazzini sub. 3

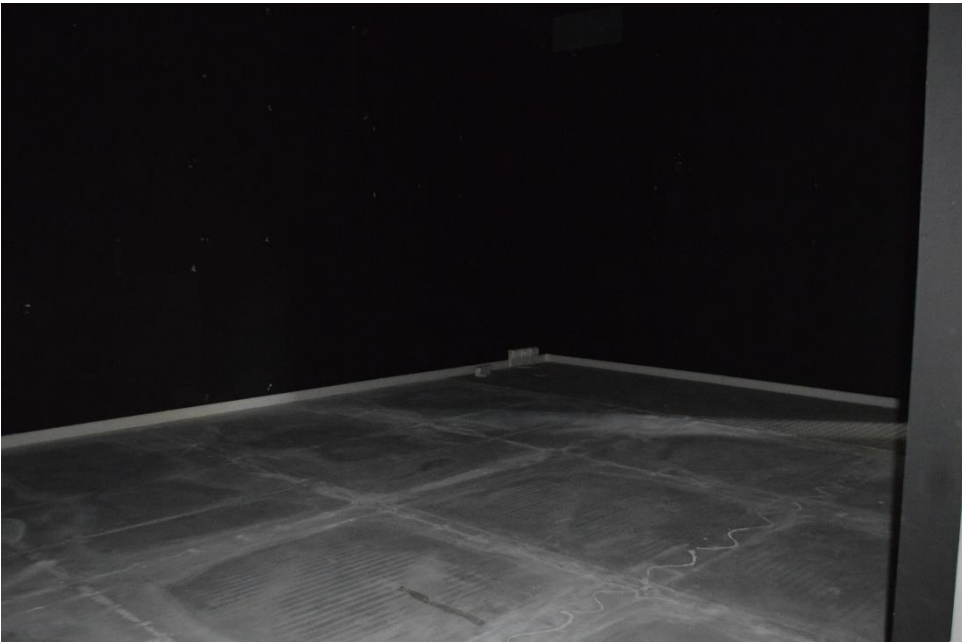

Magazzini sale posa sub. 3



Bagni nei magazzini piano terra sub. 3



Magazzini sale posa sub. 3



Magazzini vicino centrale termica sub. 3



Magazzini retro nord sub. 3



Ingresso zona uffici dei magazzini piano terra sub. 3



Zona uffici dei magazzini piano terra sub. 3



Zona uffici dei magazzini piano terra sub. 3



Zona uffici dei magazzini piano terra sub. 3



Bagni zona retro magazzini piano terra sub. 3



Scale che collegano uffici zona magazzino piano terra sub. 3



Zona uffici piano primo sub. 3



Zona sala ristorante piano primo sub. 4



Zona sala ristorante piano primo sub. 4



Zona sala ristorante area self-service piano primo sub. 4



Zona sala ristorante area self-service piano primo sub. 4



Zona sala giochi piano primo sub. 4



Zona sala ristorante piano primo sub. 4



Uscita di sicurezza ristorante piano primo sub. 4



Zona bagni clienti ristorante piano primo sub. 4

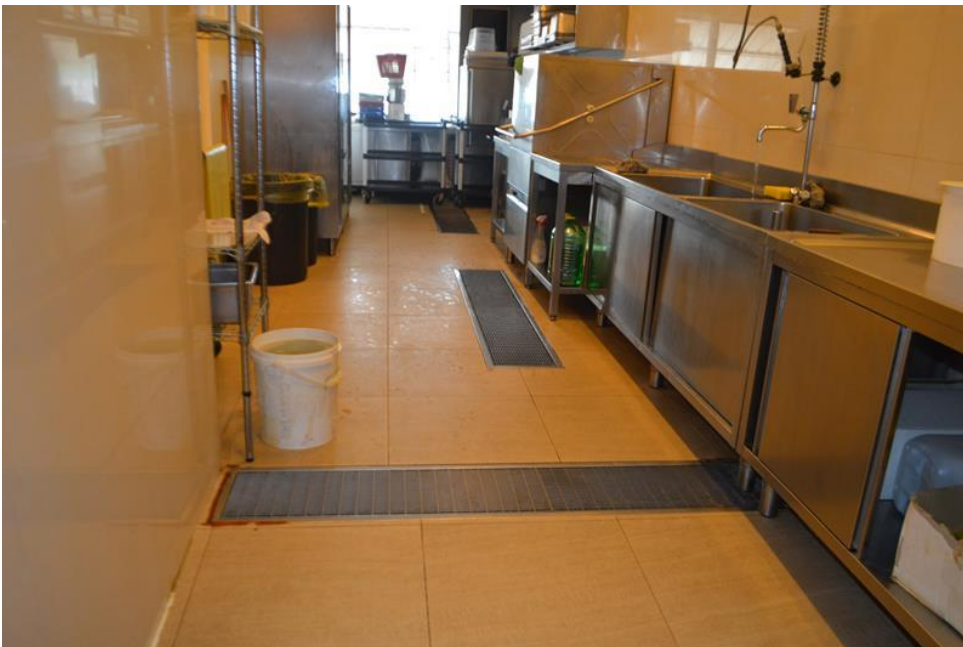

Zona cucine ristorante piano primo sub. 4



Zona celle frigo ristorante piano primo sub. 4



Zona bagni personale ristorante piano primo sub. 4



Zona bagni ristorante piano primo sub. 4



Montacarichi ristorante piano primo sub. 4